

SITUACIÓN DEFICIENCIAS DETERMINADAS

PREVIO

DURANTE

POSTERIOR

DEPARTAMENTO:	Huehuetenango	MUNICIPIO:	Santa Bárbara
NOMBRE DEL ESTABLECIMIENTO:	Escuela Oficial Rural Mixta	DIRECCIÓN DEL ESTABLECIMIENTO:	Caserío Colpech
CÓDIGO DEL ESTABLECIMIENTO:	13-10-0030-43	FECHA:	13/09/2024



Foto1: Sustitución de lamina aula 1 y 2



Foto 2: Sustitución de lamina aula 3 y 4

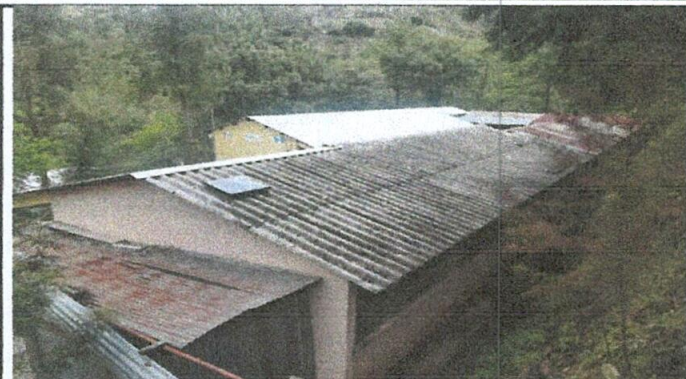

Foto 3: Sustitución de lamina aula 5



Foto 4: Sustitución de lamina de la cocina.



Foto 5: Mantenimiento de 6 puertas de metal de las aulas



Foto 6: Sustitución de puertas.

Observación: Si es necesario se pueden agregar hojas adicionales y actualizar el número de hojas.

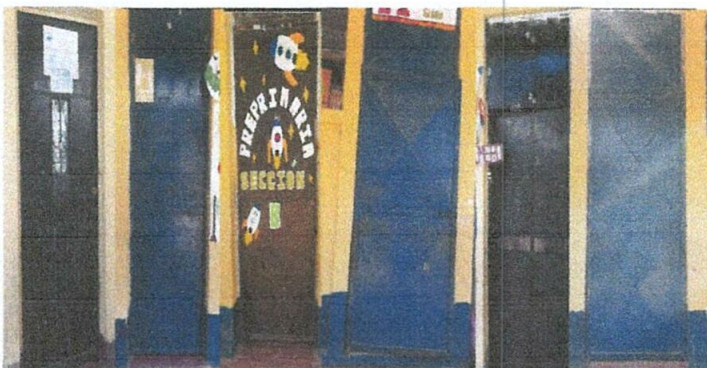
 Firma y sello del Presidente de la OPF	 Firma y Sello Director Centro Educativo Público
	



**REGISTRO FOTOGRÁFICO
PROGRAMA DE MANTENIMIENTO DE EDIFICIOS ESCOLARES PÚBLICOS**

PRA-FOR-123
Versión 1

SITUACIÓN DEFICIENCIAS DETERMINADAS

PREVIO

DURANTE

POSTERIOR

DEPARTAMENTO:	Huehuetenango	MUNICIPIO:	Santa Bárbara
NOMBRE DEL ESTABLECIMIENTO:	Escuela Oficial Rural Mixta	DIRECCIÓN DEL ESTABLECIMIENTO:	Caserío Colpech
CÓDIGO DEL ESTABLECIMIENTO:	13-10-0030-43	FECHA:	13/09/2024



Foto1: Sustrucción de lamina aula 1 y 2



Foto 2: Sustrucción de lamina aula 3 y 4

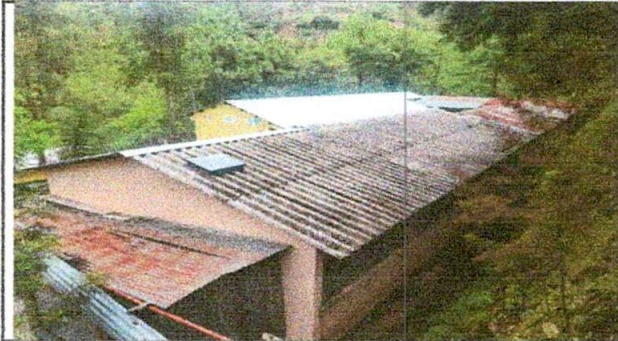

Foto 3: Sustrucción de lamina aula 5



Foto 4: Sustrucción de lamina de la cocina.



Foto 5: Mantenimiento de 6 puertas de metal de las aulas

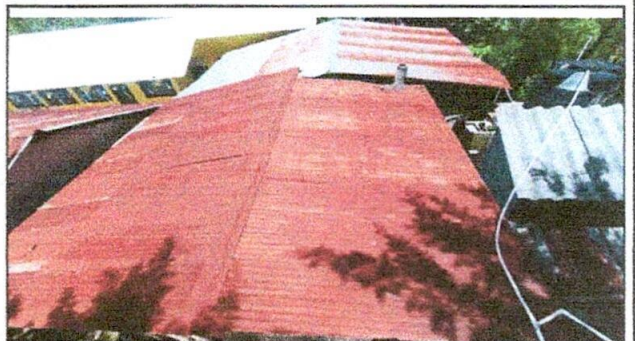

Foto 6: Sustrucción de puertas.

Observación: Si es necesario se pueden agregar hojas adicionales y actualizar el número de hojas.

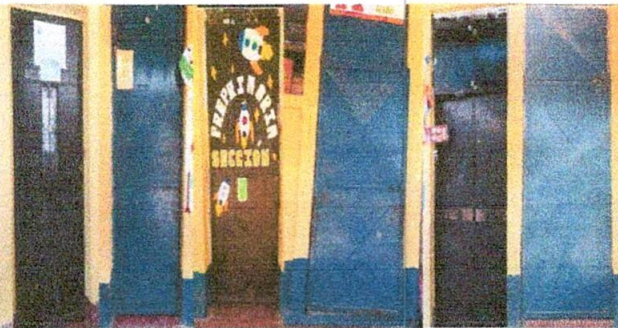
 Firma y sello del Presidente de la OPF	 Firma y Sello Director Centro Educativo Público
--	---